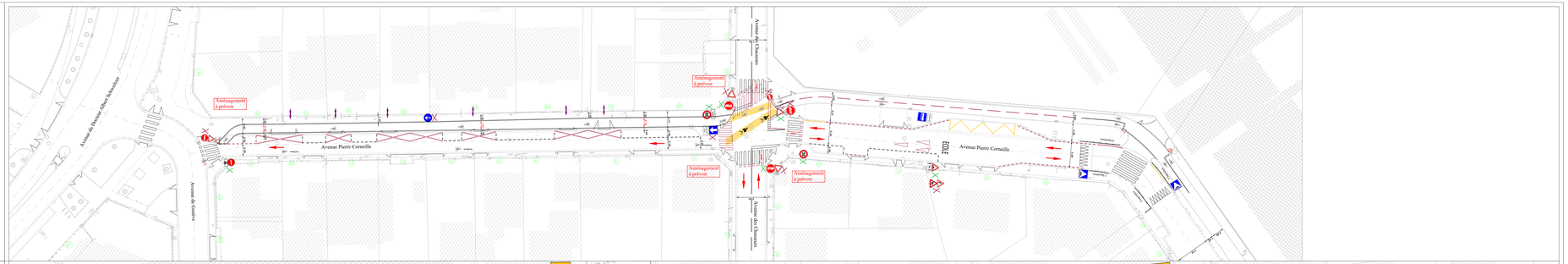

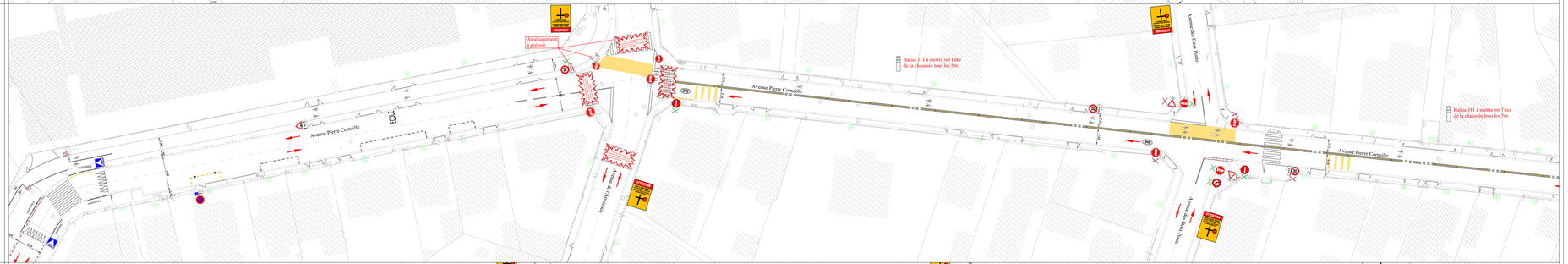

LEGENDE

- Signalisation et matériau à supprimer
- Projet
- Matériau nouveau
- Matériau existant
- Signalisation verticale nouvelle
- Signalisation verticale à supprimer

BORDEAUX MÉTROPOLE

Commune de PESSAC

AVENUE PIERRE CORNEILLE

De : Avenue du Docteur Albert Schweitzer
à : Avenue Marc Dechaux

AMENAGEMENT SIGNALISATION

PROJET SIGNALISATION

Echelle : 1/200

DIRECTION DE LA MOBILITE
DIRECTION DES PLATEAUX
SERVICE ACTION TERRITORIALE
RIVE DE GARONNE
ZONE NORD-OUEST
TEL : 05 57 57 60 00

Dessin : Mathieu Lacroix	N° DOSSIER : 21-0250	Date : 28/03/2023	Chef de Cadre Terrasse Nicolas CERBAT
Dessinateur : Thierry LACROIX	Modifications sans la mission du 29/03/23		Chef de service ouvrage/mobilité
Responsable secteur Robert CERBAT			Directeur Signalisation Gérard DUBOIS CHAUX
Responsable Service Fabrice Robert CERBAT			